Lebenshilfe Kreisvereinigung Osterholz e.V.

LebenshilfeOsterholz
www.lebenshilfe-ohz.de

STIFTUNG LebenshilfeOsterholz

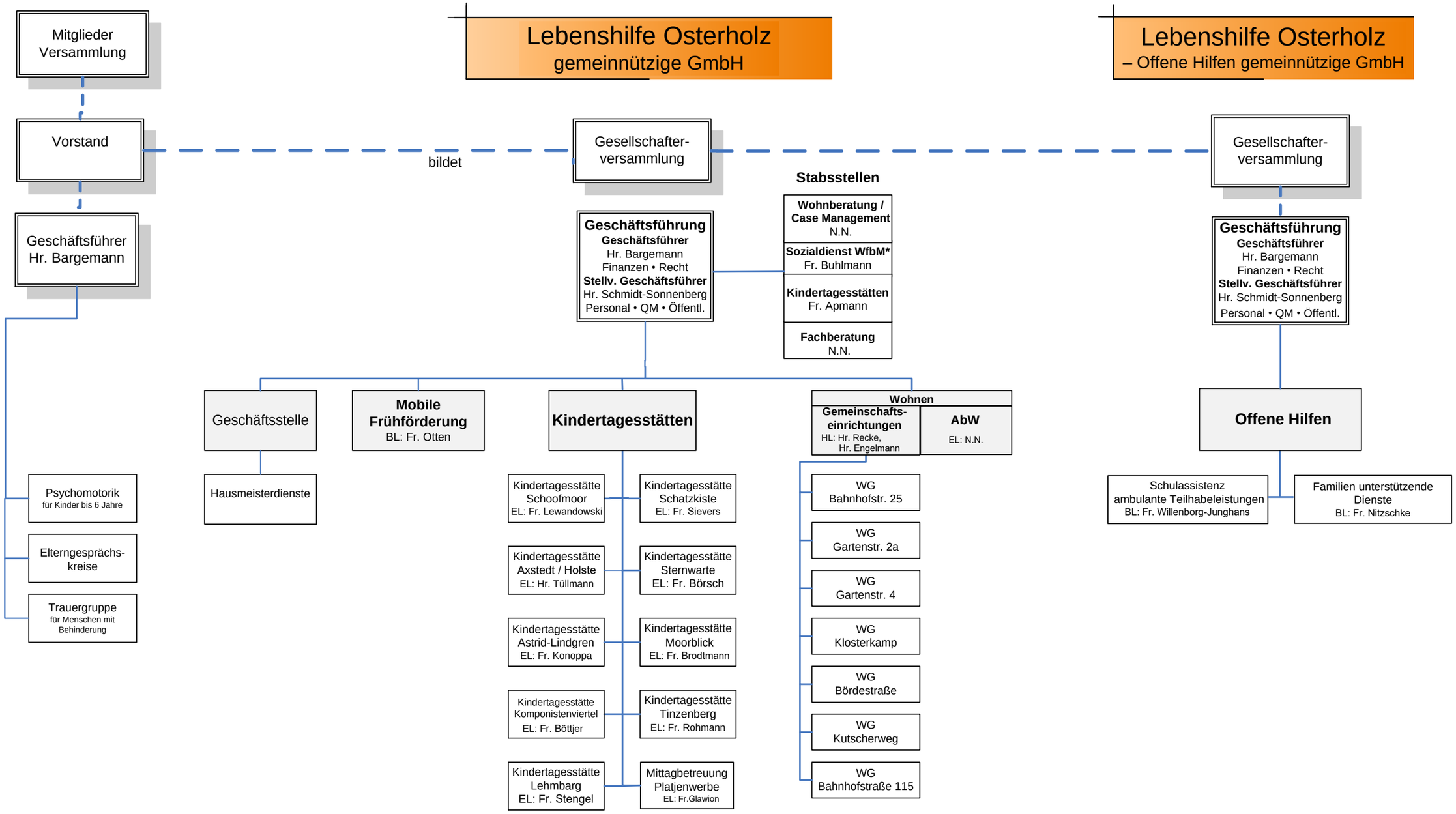

*Abkürzungen:

BL	= Bereichsleitung	AbW	= Assistenz beim Wohnen
EL	= Einrichtungsleitung	WG	= Wohngemeinschaft
HL	= Heimleitung	WfbM	= Werkstatt für Menschen mit Behinderung